Recherche Fonds Documentaire

Export du 23/11/2026 11:16 - 4 document(s)



5960 - HISTOIRE DE LA RÉVOLUTION FRANÇAISE

Auteur : FRANCOIS-AUGUSTE MIGNET
Type : PDF / PDF
Rubrique : Histoire
Sous-rubrique : Histoire générale
Thématique : Mémoire des territoires
Collections : Histoire et Géographie
URL : upload/pdf/media_6acaad30f1a10.pdf
Resume :

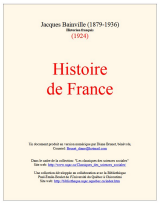

5958 - Histoire de France

Auteur : Jacque Bainville
Type : PDF / PDF
Annee : 1924
Rubrique : Histoire
Sous-rubrique : Histoire générale
Thématique : Mémoire des territoires
Collections : Histoire et Géographie
URL : upload/pdf/media_6acaa5f7d154d.pdf
Resume :

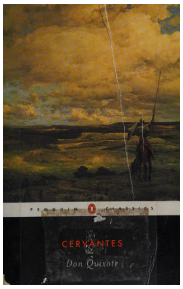

2818 - Don Quichotte

Auteur : Miguel de Cervantes
Type : livre / texte
Editeur : Open Library
Annee : 1605
Rubrique : Littérature
Sous-rubrique : Classiques espagnols
Thématique : Classiques du monde
Collections : Classiques
URL : https://covers.openlibrary.org/b/isbn/9780142437230-L.jpg?default=false
Resume : Notice bibliographique enrichie avec une couverture issue de l API Open Library.

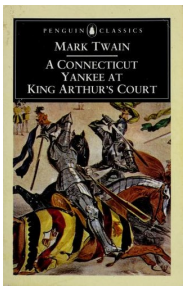

2764 - Un Yankee du Connecticut à la cour du roi Arthur

Auteur : Mark Twain
Type : livre / texte
Editeur : Open Library
Annee : 1889
Rubrique : Littérature
Sous-rubrique : Satire
Thématique : Voyage et découverte
Collections : Classiques
URL : https://covers.openlibrary.org/b/isbn/9780140430646-L.jpg?default=false
Resume : Notice bibliographique enrichie avec une couverture issue de l API Open Library.