Recherche Fonds Documentaire

Export du 23/11/2026 03:10 - 3 document(s)

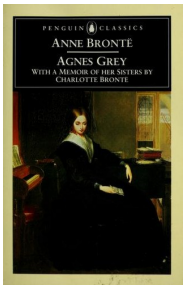

2747 - Agnes Grey

Auteur : Anne Brontë
Type : livre / texte
Editeur : Open Library
Annee : 1847
Rubrique : Littérature
Sous-rubrique : Classiques anglais
Thématique : Classiques anglais
Collections : Classiques
URL : https://covers.openlibrary.org/b/isbn/9780140432107-L.jpg?default=false
Resume : Notice bibliographique enrichie avec une couverture issue de l API Open Library.

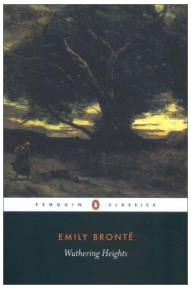

2746 - Les Hauts de Hurlevent

Auteur : Emily Brontë
Type : livre / texte
Editeur : Open Library
Annee : 1847
Rubrique : Littérature
Sous-rubrique : Classiques anglais
Thématique : Classiques anglais
Collections : Classiques
URL : https://covers.openlibrary.org/b/isbn/9780141439556-L.jpg?default=false
Resume : Notice bibliographique enrichie avec une couverture issue de l API Open Library.

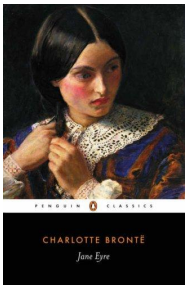

2745 - Jane Eyre

Auteur : Charlotte Brontë
Type : livre / texte
Editeur : Open Library
Annee : 1847
Rubrique : Littérature
Sous-rubrique : Classiques anglais
Thématique : Classiques anglais
Collections : Classiques
URL : https://covers.openlibrary.org/b/isbn/9780141441146-L.jpg?default=false
Resume : Notice bibliographique enrichie avec une couverture issue de l API Open Library.