Recherche Fonds Documentaire

Export du 23/11/2026 01:16 - 3 document(s)

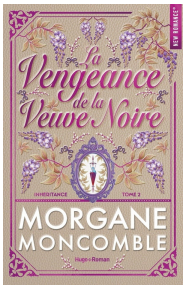

5811 - La Vengeance de la veuve noire

Auteur : Auteur inconnu
Type : livre / texte
Editeur : Morgane Moncomble
Rubrique : Romans littérature
Sous-rubrique : Romance
Thématique : Romance
Collections : Architecture, monuments et sites
Resume : 1812, Londres. Malgré son désir de discrétion,
Wisteria a toujours été au cœur des rumeurs. Sur son passage,
il se murmure qu'elle serait tour à tour vieille fille,
sorcière, tentatrice… Mais la vérité est plus sombre encore.

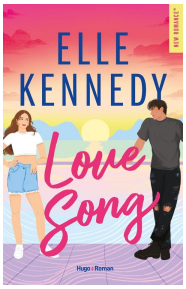

5807 - Love Song

Auteur : Kennedy Elle
Type : livre / texte
Editeur : HUGO POCHE
Rubrique : Romans littérature
Sous-rubrique : Romance
Thématique : Romance
Collections : Architecture, monuments et sites
Resume : Autrice incontournable du New York Times , Elle Kennedy
signe une nouvelle romance située dans l'univers d'
Off-Campus , centrée sur la nouvelle génération de ses
personnages emblématiques. Après une rupture douloureuse, Blake



5791 - Off-campus Tome 1 : the deal

Auteur : Kennedy Elle
Type : livre / texte
Editeur : HUGO POCHE
Annee : 2024
Rubrique : Romans littérature
Sous-rubrique : Romance
Thématique : Romance
Collections : Architecture, monuments et sites
Resume : Hannah est une très bonne élève et elle a un don incroyable pour le chant. Mais quand il s'agit d'hommes et de séduction, elle perd tous ses moyens. Garrett est la star de l'équipe de Hockey de l'université, mais ses résultats