Recherche Fonds Documentaire

Export du 23/11/2026 13:10 - 5 document(s)

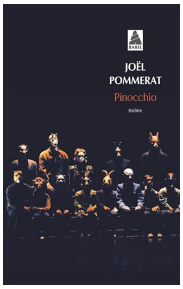

5777 - Pinocchio

Auteur : Joël Pommerat, Marion Boudier
Type : livre / texte
Editeur : Babel
Annee : 2015
Rubrique : Romans et littérature
Sous-rubrique : Pièces de théâtre
Thématique : Antiquité
Collections : Architecture, monuments et sites
Resume : Lorsque l’arbre au bois étonnant tombe sous l’orage, l’homme pauvre et généreux décide d’en faire un pantin. «Pinocchio» est né. Mais c’est un enfant naïf et cruel, qui rêve d’une vie de prince. Après «Cendrillon» (Babel n°

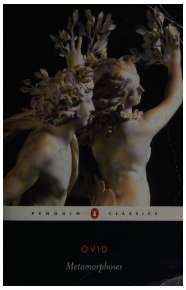

2823 - Métamorphoses

Auteur : Ovide
Type : livre / texte
Editeur : Open Library
Annee : 8
Rubrique : Épopée
Sous-rubrique : Antiquité et civilisations
Thématique : Antiquité
Collections : Classiques
URL : https://covers.openlibrary.org/b/isbn/9780140447897-L.jpg?default=false
Resume : Notice bibliographique enrichie avec une couverture issue de l API Open Library.

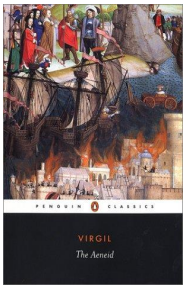

2822 - L Énéide

Auteur : Virgile
Type : livre / texte
Editeur : Open Library
Annee : -19
Rubrique : Épopée
Sous-rubrique : Antiquité et civilisations
Thématique : Antiquité
Collections : Classiques
URL : https://covers.openlibrary.org/b/isbn/9780140449327-L.jpg?default=false
Resume : Notice bibliographique enrichie avec une couverture issue de l API Open Library.

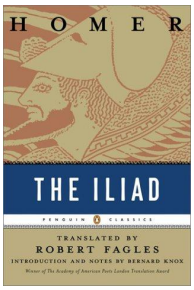

2821 - L Iliade

Auteur : Homère
Type : livre / texte
Editeur : Open Library
Annee : -750
Rubrique : Épopée
Sous-rubrique : Antiquité et civilisations
Thématique : Antiquité
Collections : Classiques
URL : https://covers.openlibrary.org/b/isbn/9780140275360-L.jpg?default=false
Resume : Notice bibliographique enrichie avec une couverture issue de l API Open Library.

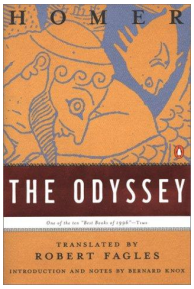

2820 - L Odyssée

Auteur : Homère
Type : livre / texte
Editeur : Open Library
Annee : -800
Rubrique : Épopée
Sous-rubrique : Antiquité et civilisations
Thématique : Antiquité
Collections : Classiques
URL : https://covers.openlibrary.org/b/isbn/9780140268867-L.jpg?default=false
Resume : Notice bibliographique enrichie avec une couverture issue de l API Open Library.